



COMUNE DI SOLARUSSA | PROVINCIA DI ORISTANO | PIANO URBANISTICO COMUNALE



OGGETTO: Strutture territoriali dell'abitato TAV. D5a

COORDINATORE UFFICIO DEL PIANO Arch. Gianfranco Sanna Studio di Progettazione - via DeCastro, 16 - Oristano - tel/fax:0783/465045	
ARCHITETTO G. ARCHITETTI ARCH. IUNIOR	Arch. Giovanni Maria Filindeu Arch. Andrea Casula Arch. Pietro Frau Arch. Iunior Roberto Arfeli
ARCHEOLOGO GEOLOGO ING. IDRAULICO AGRONOMO ESPERTO GIS VAS CONSULENZE	Dott. Barbara Puliga Dott. Angelo Giuseppe Zancudi Ing. Paolo Scarteddu Dott. Ignazio Marco Atzeni Dott. Andrea Serrelli Ing. Cristian Cannaos Prof. Ing. Silvia Serrelli
COLLABORATORI	Arch. Fabio Balia Arch. Delia Pasella Arch. Maurizio Serra Arch. Giovanni Maria Biddau Arch. Giulia Collu Arch. Ilaria Suozzi Dott. Luca Serusi

Diritti riservati a Norma dell'art. 2578. Il presente elaborato non può essere in alcun modo riprodotto o copiato senza l'autorizzazione del Progettista. Tutti i diritti restano di proprietà del Progettista o dei collaboratori che hanno preso parte alla produzione degli elaborati grafici.

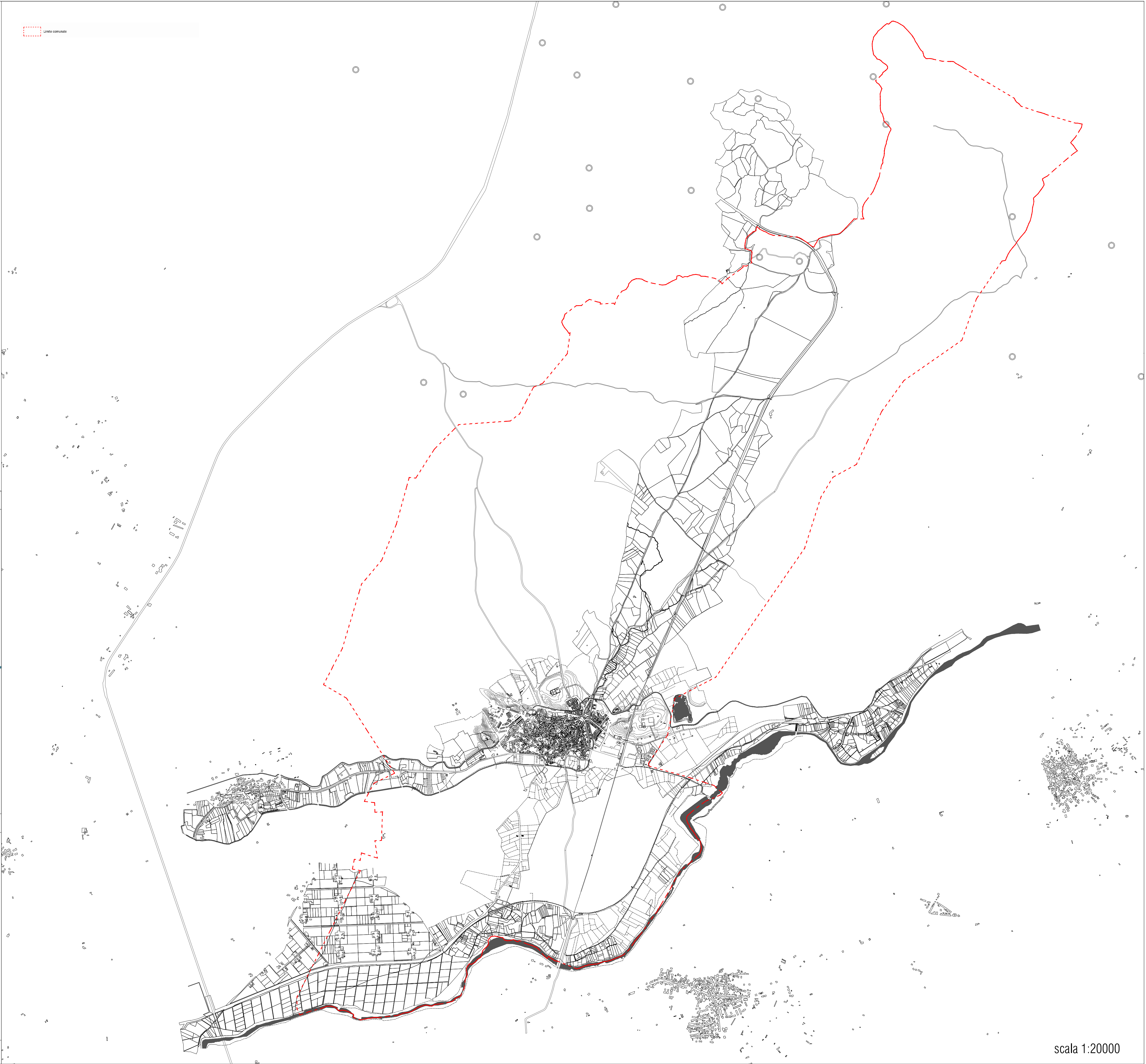

scala 1:20000