

COMUNE DI SOLARUSSA | PROVINCIA DI ORISTANO | PIANO URBANISTICO COMUNALE

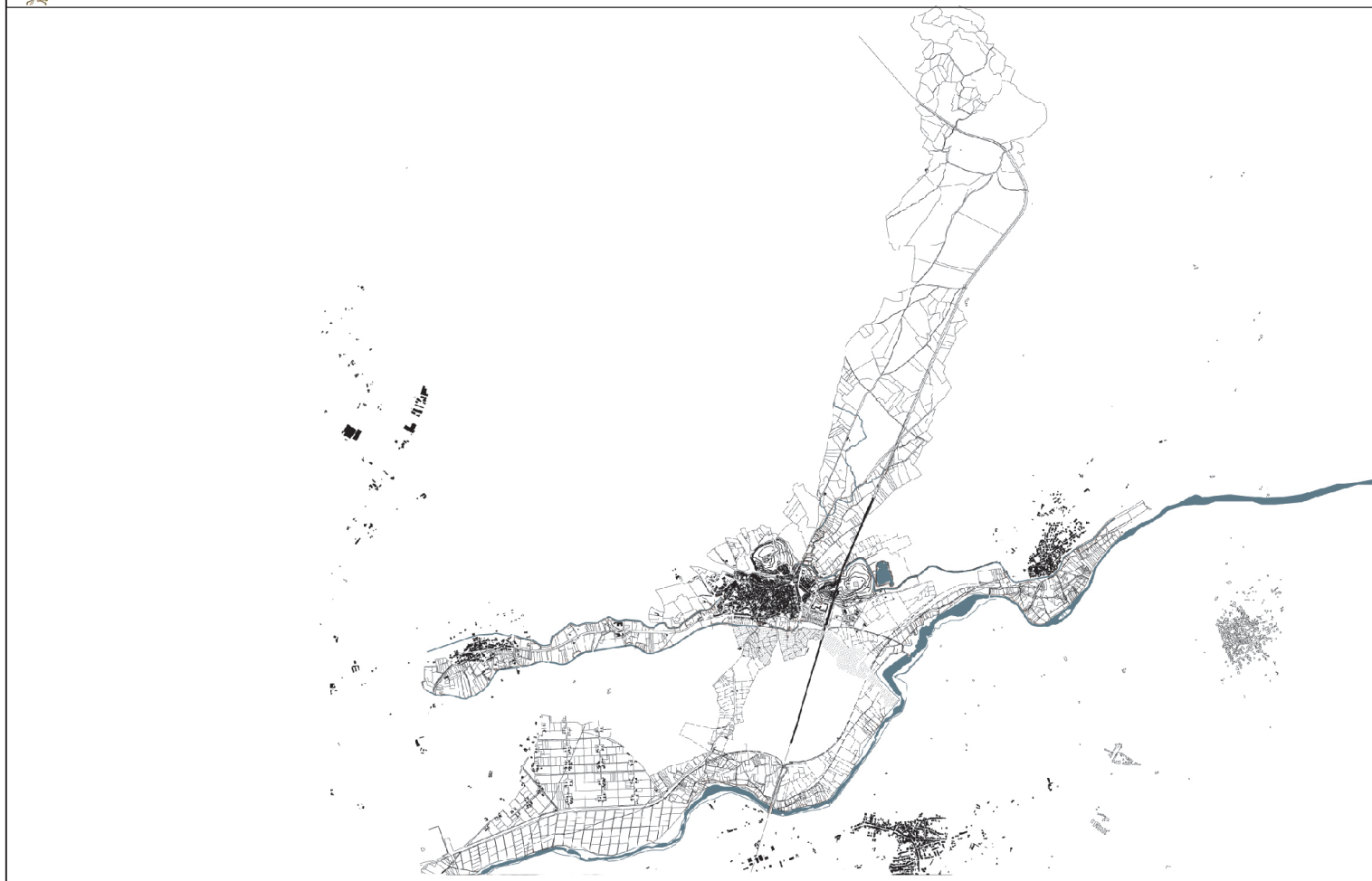

PROGETTO DI PIANO

Carta dei sub-ambiti di paesaggio - Nord

Tav. D3a  
Scala 1:10000

COORDINATORE UFFICIO DEL PIANO   Arch. Gianfranco Sanna Studio di Progettazione - via De Castro, 16 - Oristano - tel/fax 0783/302139	SINDACO Dott. Enrico Marceddu
ARCHITETTO G. ARCHITETTI ARCH. JUNIOR	Arch. Giovanni Maria Filindeu Arch. Andrea Casula   Arch. Pietro Frau Arch. Iunior Roberto Arfeli
ARCHEOLOGO	Dott. Barbara Puliga
GEOLOGO	Dott. Angelo Giuseppe Zancudi
ING. IDRAULICO	Ing. Paolo Scarteddu
AGRONOMO	Dott. Ignazio Marco Atzeni
ESPERTO GIS	Dott. Andrea Serrelli
VAS	Ing. Cristian Cannao
CONSULENZE	Prof. Ing. Silvia Serrelli
COLLABORATORI	Arch. Fabio Balia   Arch. Delia Pasella   Arch. Maurizio Serra

Diritti riservati a Norma dell'art. 26/8. Il presente elaborato non può essere in alcun modo riprodotto o copiato senza l'autorizzazione del Progettista. Tutti i diritti restano di proprietà del Progettista o dei collaboratori che hanno preso parte alla produzione degli elaborati grafici.